

10/01/2025 01:37:05 p. m. 914.4 x 609.6 mm

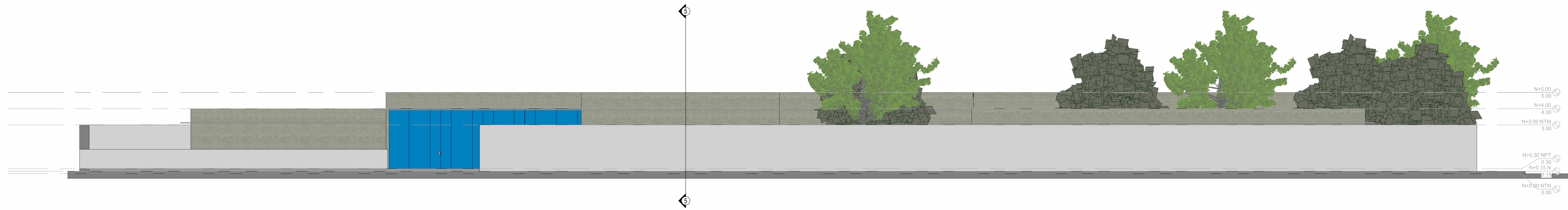

1 FACHADA AVENIDA
ALLENDE
1 : 150

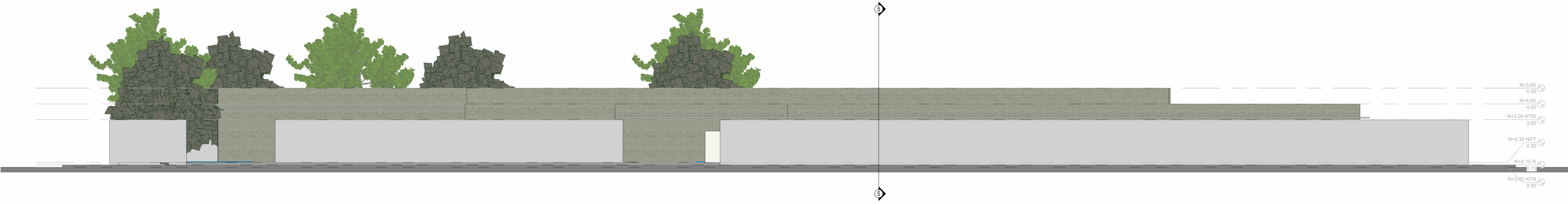

2 FACHADA AVENIDA
VICTORIA
1 : 150

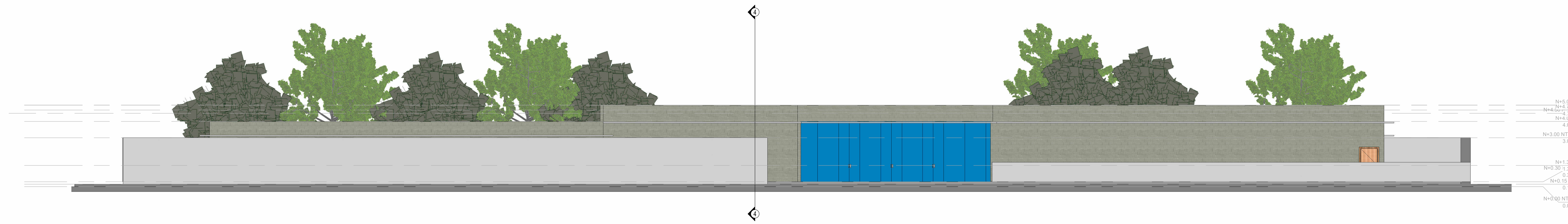

3 FACHADA CALLE
LEANDRO VALLE
1 : 150

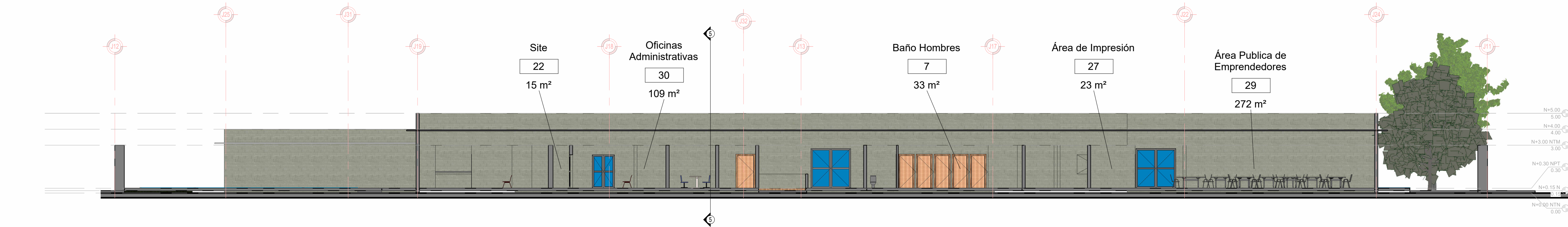

4 Sección A-A
1 : 150

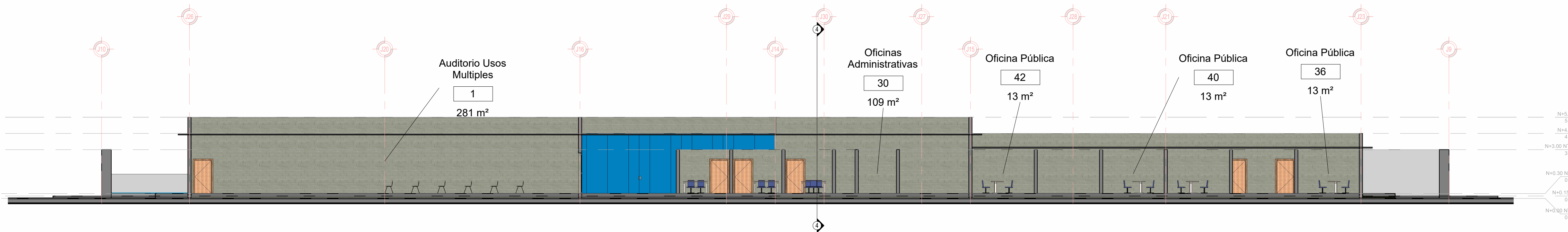

5 Sección B-B
1 : 150



MATERIA: DISEÑO URBANO Y AMBIENTAL	
DOCENTE: ARQ. JOSÉ HERRERA MORENO	
INTEGRANTES DEL EQUIPO: NATANAEL ACOSTA GUTIERREZ JESÚS ENRIQUE CARRILLO ALDRETE	
PROYECTO: CENTRO EMPRENDEDORES	
PLANO: A02 - FACHADAS Y CORTES	
DIRECCIÓN: AVENIDA ALLENDE Y CALLE 5 DE FEBRERO	
FECHA: 25/06/2024	ESCALA: INDICADO EN PLANO



1 PERSPECTIVA FACHADA PRINCIPAL



2 PERSPECTIVA ACCESO EMPRENDEDORES

Areas

- Almacen de Equipos
- Baño Hombres
- Baño Mujeres
- Baño Privado
- Bodega del Complejo
- Bodega Emprendedor
- Local Comida
- Oficina Privada
- Oficina Publica
- Recepción
- Sala de Juntas Pública
- Sala de Trabajo en Equipo
- Sala de Usos Multiples
- Site
- Soporte Tecnico
- Área de Comedor
- Área de Exhibiciones
- Área de Impresión
- Área de Lockers
- Área de Networking
- Área Publica Emprendedores

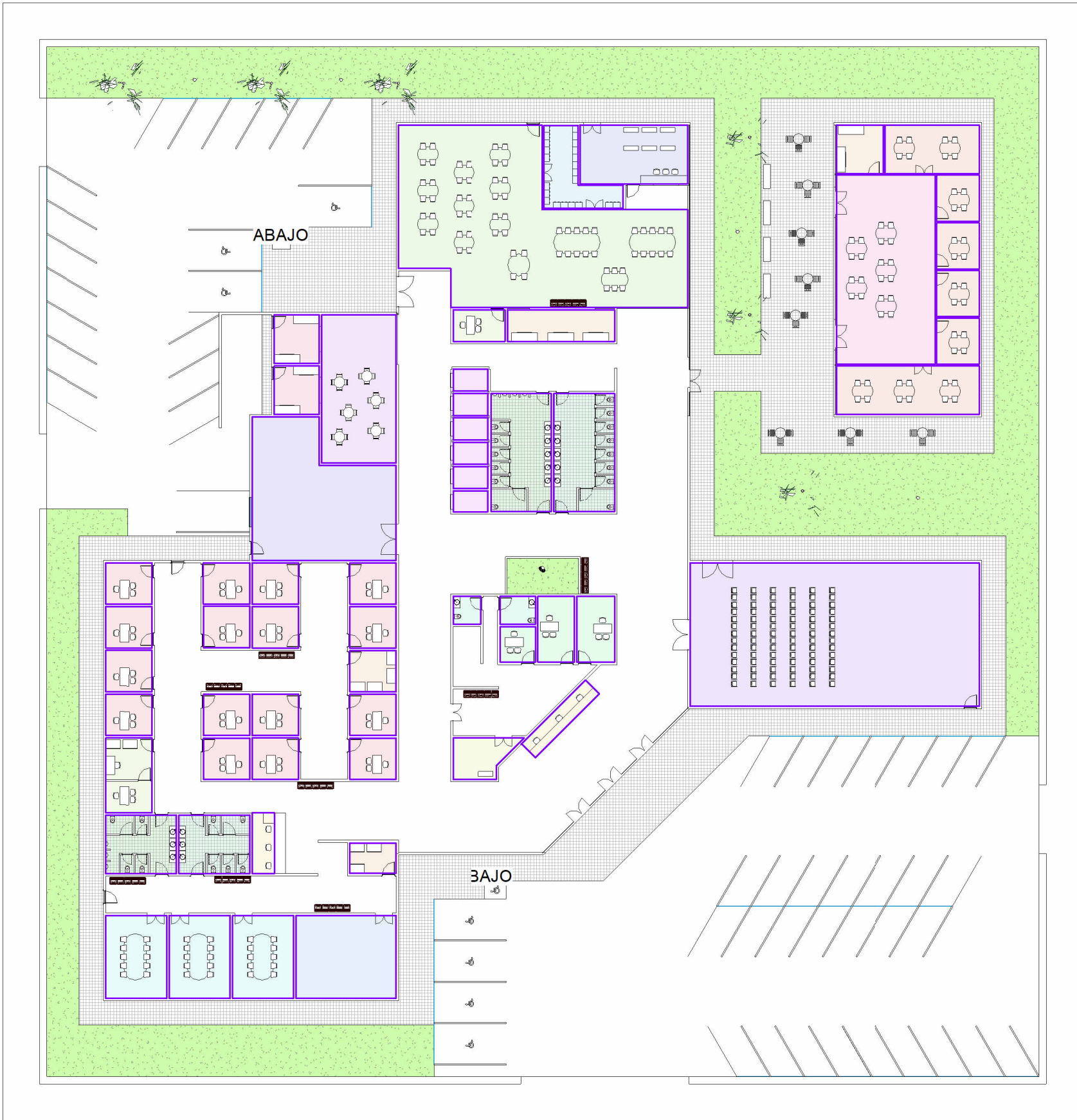

Totales por tipo de espacio	
Nombre	Área
Almacen de Equipos	43 m²
Baño Hombres	76 m²
Baño Mujeres	76 m²
Baño Privado	12 m²
Bodega del Complejo	114 m²
Bodega Emprendedor	31 m²
Local Comida	29 m²
Oficina Privada	41 m²
Oficina Publica	206 m²
Recepción	21 m²
Sala de Juntas Pública	102 m²
Sala de Trabajo en Equipo	131 m²
Sala de Usos Multiples	281 m²
Site	15 m²
Soporte Tecnico	35 m²
Área de Comedor	74 m²
Área de Exhibiciones	56 m²
Área de Impresión	61 m²
Área de Lockers	26 m²
Área de Networking	127 m²
Área Publica Emprendedores	260 m²
62	1819 m²



3 PERSPECTIVA CENTRO DE MENTORES



4 PERSPECTIVA AREA DE EMPRENDEDORES

5 N+0.30 NPT
1 : 400

UJED
Universidad Juárez
del Estado de Durango

MATERIA:
DISEÑO URBANO Y AMBIENTAL

DOCENTE:
ARQ. JOSÉ HERRERA MORENO

INTEGRANTES DEL EQUIPO:
NATANAEL ACOSTA GUTIERREZ
JESÚS ENRIQUE CARRILLO ALDRETE

PROYECTO:
CENTRO EMPRENDEDORES

PLANO:
A03 - PERSPECTIVAS

DIRECCIÓN:
AVENIDA ALLENDE Y CALLE 5 DE FEBRERO

FECHA:
25/06/2024

ESCALA:
INDICADO EN PLANO

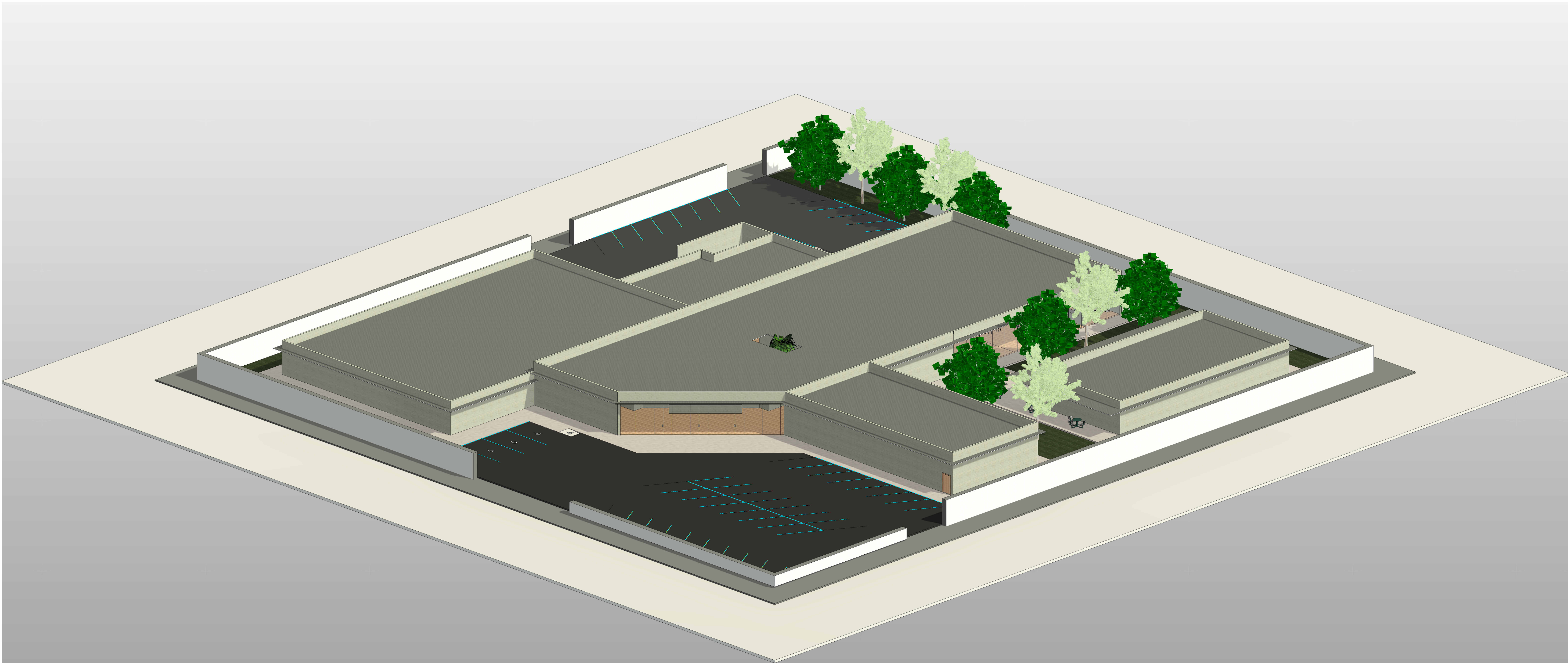

1 PERSPECTIVA COMPLEJO

MATERIA: DISEÑO URBANO Y AMBIENTAL	
DOCENTE: ARQ. JOSÉ HERRERA MORENO	
INTEGRANTES DEL EQUIPO: NATANAEL ACOSTA GUTIERREZ JESÚS ENRIQUE CARRILLO ALDRETE	
PROYECTO: CENTRO EMPRENDEDORES	
PLANO: A04 - PERSPECTIVA COMPLEJO	
DIRECCIÓN: AVENIDA ALLENDE Y CALLE 5 DE FEBRERO	
FECHA: 25/06/2024	ESCALA: INDICADO EN PLANO